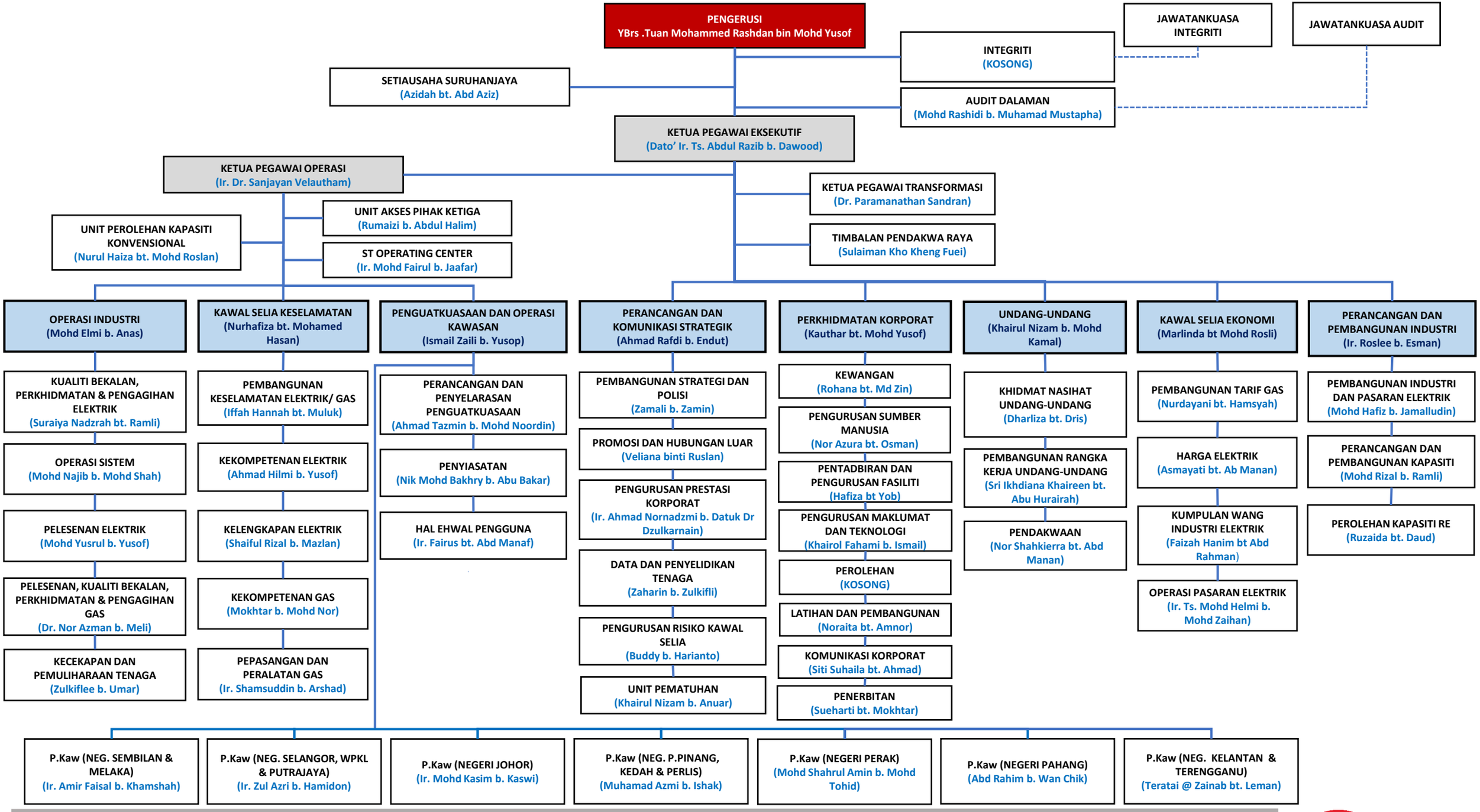
PENGERUSI
YBrs .Tuan Mohammed Rashdan bin Mohd Yusof
JAWATANKUASA INTEGRITI
JAWATANKUASA AUDIT
INTEGRITI
(KOSONG)
SETIAUSAHA SURUHANJAYA
(Azidah bt. Abd Aziz)
AUDIT DALAMAN
(Mohd Rashidi b. Muhamad Mustapha)
KETUA PEGAWAI EKSEKUTIF
(Dato' Ir. Ts. Abdul Razib b. Dawood)
KETUA PEGAWAI OPERASI
(Ir. Dr. Sanjayan Velautham)
KETUA PEGAWAI TRANSFORMASI
(Dr. Paramanathan Sandran)
UNIT AKSES PIHAK KETIGA
(Rumaizi b. Abdul Halim)
UNIT PEROLEHAN KAPASITI KONVENSIONAL
(Nurul Haiza bt. Mohd Roslan)
ST OPERATING CENTER
(Ir. Mohd Fairul b. Jaafar)
TIMBALAN PENDAKWA RAYA
(Sulaiman Kho Kheng Fuei)
OPERASI INDUSTRI
(Mohd Elmi b. Anas)
KAWAL SELIA KESELAMATAN
(Nurhafiza bt. Mohamed Hasan)
PENGUATKUASAAN DAN OPERASI KAWASAN
(Ismail Zaili b. Yusop)
PERANCANGAN DAN KOMUNIKASI STRATEGIK
(Ahmad Rafdi b. Endut)
PERKHIDMATAN KORPORAT
(Kauthar bt. Mohd Yusof)
UNDANG-UNDANG
(Khairul Nizam b. Mohd Kamal)
KAWAL SELIA EKONOMI
(Marlinda bt Mohd Rosli)
PERANCANGAN DAN PEMBANGUNAN INDUSTRI
(Ir. Roslee b. Esman)
KUALITI BEKALAN, PERKHIDMATAN & PENGAGIHAN ELEKTRIK
(Suraiya Nadzrah bt. Ramli)
OPERASI SISTEM
(Mohd Najib b. Mohd Shah)
PELESENAN ELEKTRIK
(Mohd Yusrul b. Yusof)
PELESENAN, KUALITI BEKALAN, PERKHIDMATAN & PENGAGIHAN GAS
(Dr. Nor Azman b. Meli)
KECEKAPAN DAN PEMULIHARAAN TENAGA
(Zulkiflee b. Umar)
PEMBANGUNAN KESELAMATAN ELEKTRIK/ GAS
(Iffah Hannah bt. Muluk)
KEKOMPETENAN ELEKTRIK
(Ahmad Hilmi b. Yusof)
KELENGKAPAN ELEKTRIK
(Shaiful Rizal b. Mazlan)
KEKOMPETENAN GAS
(Mokhtar b. Mohd Nor)
PEPASANGAN DAN PERALATAN GAS
(Ir. Shamsuddin b. Arshad)
PERANCANGAN DAN PENYELARASAN PENGUATKUASAAN
(Ahmad Tazmin b. Mohd Noordin)
PENYIASATAN
(Nik Mohd Bakhry b. Abu Bakar)
HAL EHWAL PENGGUNA
(Ir. Fairus bt. Abd Manaf)
PEMBANGUNAN STRATEGI DAN POLISI
(Zamali b. Zamin)
PROMOSI DAN HUBUNGAN LUAR
(Veliana binti Ruslan)
PENGURUSAN PRESTASI KORPORAT
(Ir. Ahmad Nornadzmi b. Datuk Dr Dzulkarnain)
DATA DAN PENYELIDIKAN TENAGA
(Zaharin b. Zulkifli)
PENGURUSAN RISIKO KAWAL SELIA
(Buddy b. Harianto)
UNIT PEMATUHAN
(Khairul Nizam b. Anuar)
KEWANGAN
(Rohana bt. Md Zin)
PENGURUSAN SUMBER MANUSIA
(Nor Azura bt. Osman)
PENTADBIRAN DAN PENGURUSAN FASILITI
(Hafiza bt Yob)
PENGURUSAN MAKLUMAT DAN TEKNOLOGI
(Khairol Fahami b. Ismail)
PEROLEHAN
(KOSONG)
LATIHAN DAN PEMBANGUNAN
(Noraita bt. Amnor)
KOMUNIKASI KORPORAT
(Siti Suhaila bt. Ahmad)
PENERBITAN
(Sueharti bt. Mokhtar)
KHIDMAT NASIHAT UNDANG-UNDANG
(Dharliza bt. Dris)
PEMBANGUNAN RANGKA KERJA UNDANG-UNDANG
(Sri Ikhdiana Khaireen bt. Abu Hurairah)
PENDAKWAAN
(Nor Shahkierra bt. Abd Manan)
PEMBANGUNAN TARIF GAS
(Nurdayani bt. Hamsyah)
HARGA ELEKTRIK
(Asmayati bt. Ab Manan)
KUMPULAN WANG INDUSTRI ELEKTRIK
(Faizah Hanim bt Abd Rahman)
OPERASI PASARAN ELEKTRIK
(Ir. Ts. Mohd Helmi b. Mohd Zaihan)
PEMBANGUNAN INDUSTRI DAN PASARAN ELEKTRIK
(Mohd Hafiz b. Jamalludin)
PERANCANGAN DAN PEMBANGUNAN KAPASITI
(Mohd Rizal b. Ramli)
PEROLEHAN KAPASITI RE
(Ruzaida bt. Daud)
P.Kaw (NEG. SEMBILAN & MELAKA)
(Ir. Amir Faisal b. Khamshah)
P.Kaw (NEG. SELANGOR, WPKL & PUTRAJAYA)
(Ir. Zul Azri b. Hamidon)
P.Kaw (NEGERI JOHOR)
(Ir. Mohd Kasim b. Kaswi)
P.Kaw (NEG. P.PINANG, KEDAH & PERLIS)
(Muhamad Azmi b. Ishak)
P.Kaw (NEGERI PERAK)
(Mohd Shahrul Amin b. Mohd Tohid)
P.Kaw (NEGERI PAHANG)
(Abd Rahim b. Wan Chik)
P.Kaw (NEG. KELANTAN & TERENGGANU)
(Teratai @ Zainab bt. Leman)
Suruhanjaya Tenaga
Energy Commission